

AREA **CRITICA**

C E N T R O
C O N G R E S S I
F O N T A N A D I T R E V I



R O M A

SEGRETERIA ORGANIZZATIVA



Centro Congressi Internazionale
Via G. Guarini 4 - 10123 Torino
Tel. 011 2446911 - Fax 011 2446950
info@ccicongress.com
www.ccicongress.com



AREACRITICA.EU INFO@AREACRITICA.EU

28-29 NOVEMBRE 2024

PRESIDENTI DEL CONGRESSO



DOTT. ANDREA BELLONE

Già Direttore SC PS e Medicina d'Urgenza ASST Grande Ospedale Metropolitano Niguarda, Milano



PROF. STEFANO NAVA

Direttore dell'Unità Operativa Complessa di Pneumologia e Terapia Intensiva Respiratoria del Policlinico Sant'Orsola Malpighi di Bologna; Professore Ordinario di Malattie dell'Apparato Respiratorio presso il Dipartimento di Medicina Specialistica, Diagnostica e Sperimentale dell'Università Alma Mater di Bologna



PROF. MARCO RANIERI

Professore Ordinario, Anestesiologia e Rianimazione, Università degli studi di Bari "Aldo Moro"; Direttore del Dipartimento di Anestesia, Rianimazione e Terapia Intensiva, Policlinico di Bari

COMITATO SCIENTIFICO

- Francesco Alessandri (RM)
- Andrea Bellone (MI)
- Daniele Biasucci (RM)
- Annalisa Carlucci (PV)
- Gerardo Cortese (TO)
- Francesco Franceschi (RM)
- Lorenzo Ghiadoni (PI)
- Giovanni Landoni (MI)
- Luciana Mascia (LE)
- Stefano Nava (BO)
- Lara Pisani (BO)
- Francesco Rocco Pugliese (RM)
- Tommaso Tonetti (BO)
- Marco V. Ranieri (BO)
- Bruno Viaggi (FI)





GIORNO 1: Giovedì 28/11	SALA 1 AUDITORIUM LOYOLA	SALA 2 FOSCOLO	SALA 3 CARDUCCI	SALA 4 ALIGHIERI	SALA 5 MONTALE
8:00 - 8:30	Apertura Segreteria				
8:30 - 8:45	Apertura Lavori				
8:45 - 9:45	PLENARIA 1: IL GRANDE ANZIANO IN AREA CRITICA				
9:45 - 11:15	TRACK ANESTESIA 1 Il paziente fragile	TRACK PNEUMOLOGIA 1	TRACK MEU 1 Trauma Toracico	LA NUOVA DEFINIZIONE DI ARDS	TRACK INFETTIVOLOGIA 1
11:15 - 11:30	BREAK 15min				
11:30 - 13:00	PLENARIA 2: UPDATE ON SEPSIS				
13:00 - 14:00	SIMPOSIO SPONSORIZZATO FISHER Esperienze pratiche nell'utilizzo dell'alto flusso in Area Critica		CORSO 1 Decifrare le curve del ventilatore Sponsored by RESMED		
14:00 - 14:30				INVESTIGATOR MEETING GLAMOUR (Sessione riservata)	COMUNICAZIONI ORALI 1
14:30 - 15:00	PLENARIA 3: INSUFFICIENZA DI ORGANO				
15:00- 16:00	COMUNICAZIONI ORALI 2				
16:00 - 17:15	TRACK ANESTESIA 2 Gestione delle vie aeree in area critica	TRACK MEU 2 Il paziente anemico: quali soglie trasfusionali in PS? Blood management and intravenous iron	TRACK PNEUMOLOGIA 2	TRACK INFETTIVOLOGIA 2	COMUNICAZIONI ORALI 3
17:15 - 18:30	PLENARIA 4: IL PAZIENTE ONCOLOGICO IN AREA CRITICA				

Legenda:

SESSIONE PLENARIA
 MEU
 ANESTESIA
 PNEUMOLOGIA
 INFETTIVOLOGIA
 CORSI
 PARALLELE
 INVESTIGATOR MEETING

GIORNO 2: Venerdì 29/11	SALA 1 AUDITORIUM LOYOLA	SALA 2 FOSCOLO	SALA 3 CARDUCCI	SALA 4 ALIGHIERI	SALA 5 ARIOSTO
8:00 - 9:45	PLENARIA 5: AIRWAY MANAGEMENT SESSION In collaborazione con EAMS				
9:45 - 11:15	TRACK MEU 3 ROSC	TRACK ANESTESIA 3 Clinical Challenges in Anestesia e Rianimazione	TRACK PNEUMOLOGIA 3	TRACK INFETTIVOLOGIA 3	SIMULAZIONE STAZIONI HANDS-ON
11:15 - 11:45	BREAK 30 min				
11:45- 13:00	PLENARIA 6: INTERRUZIONE O ASTENSIONE DALLE CURE: DALL'ACCANIMENTO TERAPEUTICO ALLA BUONA PRATICA CLINICA				
13:00 - 14:00	SIMPOSIO SPONSORIZZATO BBRAUN ECCO2R with OMNI platform				
14:00 - 15:00	HOT TOPICS IN AREA CRITICA	CORSO 2 Interpretazione dell'emogasanalisi	COMUNICAZIONI ORALI 4	INVESTIGATOR MEETING SUPERNOVA (Sessione riservata)	SIMULAZIONE STAZIONI HANDS-ON
15:00 - 16:15	PLENARIA 7: UPDATE ON MECHANICAL VENTILATION		COMUNICAZIONI ORALI 5	INVESTIGATOR MEETING KALOS (Sessione riservata)	
16:15 - 17:15	TRACK ANESTESIA 4 Shock Settico	TRACK MEU 4 La fragilità in area critica	TRACK PNEUMOLOGIA 4	TRACK INFETTIVOLOGIA 4	
17:15 - 18:30	PLENARIA 8: WEANING				

Legenda:

SESSIONE PLENARIA
 MEU
 ANESTESIA
 PNEUMOLOGIA
 INFETTIVOLOGIA
 CORSI
 PARALLELE
 INVESTIGATOR MEETING

28 NOVEMBRE 2024

8:00 - 8:30	Accreditato partecipanti
8:30 - 8:45	Apertura lavori
	AUDITORIUM LOYOLA (SALA FOSCOLO - SALA RIMANDO)
8:45 - 9:45	SESSIONE PLENARIA 1 IL GRANDE ANZIANO IN AREA CRITICA <i>Moderatori: Andrea Bellone, Stefano Nava, Luigi Tritapepe</i>
8:45 - 9:00	La fisiopatologia del grande anziano: LETTURA MAGISTRALE <i>Mario Barbagallo</i>
9:00 - 9:15	La gestione del dolore nel grande anziano <i>Francesco Franceschi</i>
9:15 - 9:30	Il grande anziano in Pronto Soccorso <i>Ciro Paolillo</i>
9:30 - 9:45	Il grande anziano in terapia intensiva <i>Luciana Mascia</i>

9:45 - 11:15 SESSIONI PARALLELE

	SALA CARDUCCI
9:45 - 11:15	TRACK MEU 1 TRAUMA TORACICO <i>Moderatori: Alessio Bertini, Andrea Bellone</i>
9:45 - 10:00	PNEUMO-TORACE: Pigtail vs trocar <i>Giuseppe Bettoni</i>
10:00 - 10:15	Quando attendere e monitorare prima di drenare <i>Luca Bonacchini</i>
10:15 - 10:30	Ventilazione non-invasiva: se, come e quando <i>Ilaria Bossi</i>
10:30 - 10:45	La gestione dell'emotorace <i>Alessandro Cipriano</i>
10:45 - 11:00	Discussione

<p>9:45 - 11:15 SALA FOSCOLO TRACK PNEUMOLOGIA 1 <i>Moderatori: Stefano Nava, Paolo Palange</i></p>	<p>9:45 - 11:15 AUDITORIUM LOYOLA TRACK ANESTESIA 1 CLINICAL CHALLENGES IN ANESTESIA E RIANIMAZIONE IL PAZIENTE FRAGILE <i>Moderatori: Guglielmo Tellan, Massimo Antonelli</i></p>
<p>9:45 - 10:00 Come massimalizzare la terapia dell'asma: il ruolo della triplice <i>Paola Rogliani</i></p>	
<p>10:00 - 10:15 "Near fatal asthma": fisiologia e trattamento <i>Paolo Palange</i></p>	<p>9:45 - 10:00 Il paziente anziano: età biologica o età anagrafica <i>Mario Barbagallo</i></p>
<p>10:15 - 10:30 Le GOLD 2024: update o rivoluzione? <i>Enrico Clini</i></p>	<p>10:00 - 10:15 Management del paziente onco-ematologico sottoposto a CAR-T therapy <i>Matteo Di Nardo</i></p>
<p>10:30 - 10:45 Come ventilare il paziente con BPCO <i>Stefano Nava</i></p>	<p>10:15 - 10:30 Il paziente con insufficienza epatica candidabile a trapianto d'organo <i>Francesco Pugliese</i></p>
<p>10:45 - 11:00 Sigarette elettroniche di vecchia e nuova generazione: dall'EVALI (e-cigarette or vaping product use associated lung injury) ad altre evidenze di potenziali danni alla salute <i>Maria Sofia Cattaruzza</i></p>	<p>10:30 - 10:45 La sedazione del paziente fragile <i>Massimo Antonelli</i></p>
<p>11:00 - 11:15 Discussione</p>	<p>10:45 - 11:00 Il paziente comatoso: the golden 'half hour' <i>Luciana Mascia</i></p> <p>11:00 - 11:15 Discussione</p>

9:45 - 11:15 **SALA ALIGHIERI**
LA NUOVA DEFINIZIONE DI ARDS
*Moderatori: Tommaso Tonetti,
 Francesco Alessandri*

9:45 - 10:00 INTRODUZIONE: Se una nuova definizione di ARDS è la risposta, quale è la domanda?
Marco Ranieri

10:00 - 10:15 SaO₂/FiO₂ vs. PaO₂/FiO₂
Stefano Nava

10:15 - 10:30 Imaging polmonare con eco
Daniele Biasucci

10:30 - 10:45 HFNO e ARDS
Domenico Grieco

10:45 - 11:00 Discussione

9:45 - 11:15 **SALA MONTALE**
TRACK INFETTIVOLOGIA 1
*Moderatori: Massimo Girardis,
 Gennaro De Pascale*

9:45 - 10:00 Hour-1 Bundle
Gennaro De Pascale

10:00 - 10:15 Verso una terapia steroidea personalizzata
Massimo Girardis

10:15 - 10:30 Biomarkers: novità, uno o diversi?
Lidia Dal'ino

10:30 - 10:45 Terapia sostitutiva renale: cosa non fare
Silvia De Rosa

10:45 - 11:00 Come monitoro il sistema immunitario
Massimo Girardis

11:00 - 11:15 Discussione

**AUDITORIUM LOYOLA
(SALA FOSCOLO - SALA RIMANDO)**

11:30 - 13:00

**SESSIONE PLENARIA 2
UPDATE ON SEPSIS**

*Moderatori: Luigi Tritapepe,
Bruno Viaggi*

11:30 - 11:45 Approaches to prevent ICU admission

Laura Ferrari

11:45 - 12:00 Current thinking on the pathogenesis of sepsis

Gennaro De Pascale

12:00 - 12:45 Gestione della sepsi, una questione di tempo. Come la diagnosi precoce può fare la differenza

Gabriele Melegari

L'importanza del giusto timing nell'utilizzo dei sorbenti

Giorgio Berlot

12:45 - 13:00

Con il contributo non condizionante di



Special lecture - *Relatore: Pietro Caironi*
Monitoring of urinary electrolytes to optimize homeostasis of critically ill patients

SIMPOSI SPONSORIZZATI

**SALA CARDUCCI
DECIFRARE LE CURVE DEL VENTILATORE**

13:00 - 14:30

Con il contributo non condizionante di



ResMed

Basi per la lettura delle curve
Annalisa Carlucci

Casi clinici interattivi
*Annalisa Carlucci, Lara Pisani,
Stefano Nava*

**AUDITORIUM LOYOLA
(SALA FOSCOLO - SALA RIMANDO)**

13:00 - 14:00

Con il contributo non condizionante di



**ESPERIENZE PRATICHE
NELL'UTILIZZO DELL'ALTO FLUSSO
IN AREA CRITICA**

Moderatore: De Marco Francesca

13:00 - 13:25

HFNC razionale ed indicazioni al trattamento in Area di Emergenza

Gabriele Valli

13:25 - 13:50

Gestione del paziente in alto flusso dall'emergenza ai reparti di degenza: nuove tecnologie

Gianluca Tullo

13:50 - 14:00 Discussione

SALA MONTALE

14:00 - 15:00 COMUNICAZIONI ORALI 1

SALA MONTALE

15:00 - 16:00 COMUNICAZIONI ORALI 2

SALA MONTALE

16:00 - 18:30 COMUNICAZIONI ORALI 3

**AUDITORIUM LOYOLA
(SALA FOSCOLO - SALA RIMANDO)**

**14:30 - 16:00 SESSIONE PLENARIA 3
INSUFFICIENZA DI ORGANO**

Moderatore: Luigi Tritapepe

14:30 - 14:45 Shock cardiogeno: nuove strategie
Giacomo Veronese

14:45 - 15:00 Acute Kidney Injury e sepsis associated
Acute Kidney Injury: possibili differenze
e gestione dell'instabilità emodinamica
durante trattamenti depurativi
Nicola Panocchia

15:00 - 15:15 L'insufficienza respiratoria acuta ipercapnica:
oltre il supporto ventilatorio
Lara Pisani

15:15 - 15:30 Protezione della funzione cerebrale
dopo arresto cardiaco
Arturo Chiaregato

15:30 - 16:00 Monitoraggio della funzione cardio-vascolare
in urgenza: i pro e contro dei nuovi algoritmi
Franco Aprà

16:00 - 17:15 SESSIONI PARALLELE

SALA FOSCOLO

16:00 - 17:15 TRACK MEU 2

**Il paziente anemico: quali soglie
trasfusionali in PS? Blood management
and intravenous iron**

*Moderatori: Lorenzo Ghiadoni,
Giuseppe Bettoni*

16:00 - 16:20 Quale alternativa alla trasfusione in PS
Laura Ferrari

16:20 - 16:40 Gestione del sanguinamento nel trauma maggiore
Lorenzo Ghiadoni

16:40 - 17:00 Gestione delle reazioni avverse alla trasfusione
Mariateresa Pugliano

17:00 - 17:15 Discussione

16:00 - 17:15 **AUDITORIUM LOYOLA**
TRACK ANESTESIA 2
CLINICAL CHALLENGES IN ANESTESIA E RIANIMAZIONE
GESTIONE DELLE VIE AEREE IN AREA CRITICA
Moderatori: Monica Rocco, Francesco Alessandri

16:00 - 16:20 Il ruolo della videolaringoscopia
Giovanni Giordano

16:20 - 16:40 Shock e ipossiemia grave: intubazione 'fisiologicamente' difficile
Costantino Buonopane

16:40 - 17:00 Tracheostomia percutanea: indicazioni e timing
Pierpaolo Terragni

17:00 - 17:15 Discussione

16:00 - 17:15 **SALA CARDUCCI**
TRACK PNEUMOLOGIA 2
Moderatori: Paolo Palange, Stefano Nava

16:00 - 16:20 Alti flussi umidificati (HFNC): la fisiologia
Annalisa Carlucci

16:20 - 16:40 HFNC al di là del paziente ospedalizzato
Stefano Nava

16:40 - 17:00 Out of the box: è possibile pensare ad una dialisi polmonare?
Lara Pisani

17:00 - 17:15 Discussione

SALA ALIGHIERI
16:00 - 17:15 TRACK INFETTIVOLOGIA 2

*Moderatori: Bruno Viaggi,
Massimo Girardis*

16:00 - 16:20 “Antifungal Stewardship” in terapia
intensiva

Gennaro De Pascale

16:20 - 16:40 Terapia antifungina in ICU: oltre le LG

Bruno Viaggi

16:40 - 17:00 PK/PD degli antifungini

Federico Pea

17:00 - 17:15 Discussione

AUDITORIUM LOYOLA
(SALA FOSCOLO - SALA RIMANDO)**17:15 - 18:30 SESSIONE PLENARIA 4**
IL PAZIENTE ONCOLOGICO
IN AREA CRITICA

*Moderatori: Lorenzo Ghiadoni,
Andrea Bellone*

17:15 - 17:30 Il malato oncologico in PS: è sempre
una sconfitta?

Carlo Maino

17:30 - 17:45 Il malato oncologico in Terapia Intensiva:
il concetto di triage

Matteo Di Nardo

17:45 - 18:00 La palliazione in area critica

Stefano Nava

18:00 - 18:30 Discussione

29 NOVEMBRE 2024

8:00 - 9:45

Con il patrocinio di



8:00 - 8:20

**AUDITORIUM LOYOLA
(SALA FOSCOLO – SALA RIMANDO)**

**SESSIONE PLENARIA 5
AIRWAY MANAGEMENT
SESSION**

Moderatore: Gerardo Cortese

La gestione della via aerea nel 2024:
dalla previsione alla strategia
Rita Cataldo

8:20 - 8:40

Non fatemi smettere di respirare!!!
L'awake intubation: quando e come?
Gerardo Cortese

8:40 - 9:00

La via aerea per NON anestesisti:
primum ossigenare?!
Davide Lison

9:00 - 9:20

E se tutto va storto...? L'accesso
crico-tiroideo in emergenza
Gerardo Cortese

9:20 - 9:45

Discussione

9:45 - 13:00

SESSIONI PARALLELE

9:45 - 13:00

**SALA ARIOSTO
STAZIONI HANDS-ON**

Intubazione tracheale tramite endoscopio
flessibile: tips and tricks
Gerardo Cortese

Video-devices (videolaringoscopia,
videostiletto) nella gestione della via aerea:
futuro o presente?
Rita Cataldo

3 generazioni di presidi sovraglottici:
come orientarsi
Davide Lison

Front Of Neck Access (FONA)
Mirco Leo

9:45 - 11:15 **AUDITORIUM LOYOLA**
TRACK MEU 3
ROSC
Moderatori: Dario Manfellotto

9:45 - 10:05 In PS: diagnosi differenziale
Maria Pia Ruggieri

10:05 - 10:25 In terapia intensiva: La prognosi
Arturo Chierogato

10:25 - 10:45 ECMO V-A?
Salvatore Grasso

10:45 - 11:05 Cosa succederà nel 2034? Le tecnologie del futuro
Federico Semeraro

11:05 - 11:15 Discussione

9:45 - 11:15 **SALA FOSCOLO**
TRACK ANESTESIA 3
CLINICAL CHALLENGES IN ANESTESIA E RIANIMAZIONE
Moderatori: Francesco Forfori, Luciana Mascia

9:45 - 10:05 Valutazione ecografica della risposta al carico idrico
Francesco Alessandri

10:05 - 10:25 Stima delle resistenze vascolari periferiche nel paziente in shock
Daniele Biasucci

10:25 - 10:45 Stima non invasiva della pressione intracranica
Arturo Chierogato

10:45 - 11:05 L'ecografia toracica per monitorare il paziente ipossimico
Francesco Corradi

11:05 - 11:15 Discussione

9:45 - 11:15	SALA CARDUCCI TRACK PNEUMOLOGIA 3	9:45 - 11:15	SALA ALIGHIERI TRACK INFETTIVOLOGIA 3
	<i>Moderatori: Paolo Palange, Stefano Nava</i>		<i>Moderatori: Renato Pascale, Bruno Viaggi</i>
9:45 - 10:03	NIV domiciliare nel paziente OHS: quando e quale modalità <i>Enrico Clini</i>	9:45 - 10:05	Acinetobacter baumannii: cefiderocol nella real life <i>Renato Pascale</i>
10:03 - 10:15	NIV domiciliare nel BPCO: linee guida ERS/ATS <i>Stefano Nava</i>	10:05 - 10:25	Come cambia la KPC: il problema della discrepanza isogenetica <i>Bruno Viaggi</i>
10:15 - 10:38	Modalità ventilatorie standard vs modalità ibride nel trattamento domiciliare <i>Annalisa Carlucci</i>	10:25 - 10:45	Fast microbiology in ICU <i>Bruno Viaggi</i>
10:38 - 10:56	Come monitorare il paziente ventilato a domicilio <i>Lara Pisani</i>	10:45 - 11:05	Il paziente renale critico: regole per una corretta antibioticoterapia <i>Silvia De Rosa</i>
10:56 - 11:15	NIV domiciliare nel neuromuscolare: quando iniziare <i>Claudia Crimi</i>	11:05 - 11:15	Discussione

11:45 - 13:00

**AUDITORIUM LOYOLA
(SALA FOSCOLO - SALA RIMANDO)**

SESSIONE PLENARIA 6
**Panel discussion: INTERRUZIONE
 O ASTENSIONE DALLE CURE:
 DALL'ACCANIMENTO TERAPEUTICO
 ALLA BUONA PRATICA CLINICA**

Introduzione
Marco Ranieri

Letture magistrale: Il medico tra Prometeo
 e Socrate
Ivano Dionigi

Tavola Rotonda

- *Prof. Avvocato Vittorio Manes*
- *Prof. Stefano Nava*
- *Prof.ssa Elena Bignami*

SIMPOSI SPONSORIZZATI

**AUDITORIUM LOYOLA
(SALA FOSCOLO - SALA RIMANDO)**

13:00 - 14:00 **ECCO2R with OMNI platform**
Moderatore: Bruno Baldassini Moraes

Con il contributo
 non condizionante di



13:00 - 13:25 Utilizzo della terapia OMNI ECCO2R
 in un paziente BPCO riacutizzato
Francesco Alessandri

13:25 - 13:50 ECCO2R in corso di CRRT:
 quali indicazioni cliniche?
Pierpaolo Terragni

13:50 - 14:00 Discussione

14:00 - 15:00 **SESSIONI PARALLELE**

AUDITORIUM LOYOLA

14:00 - 15:00 HOT TOPICS IN AREA CRITICA

Moderatore: Giovanni Landoni

14:00 - 14:15 Come #PROTECTION il rene?

Martina Baiardo Redaelli

Università degli Studi dell'Insubria, Varese

14:15 - 14:30 Come #NAVIGATE in reparto:
con o senza NIV precoce?

Claudia Brusasco

E.O.Ospedali Galliera-Genova

14:30 - 14:45 Come #PREOXY il malato da intubare?

Valentina Ajello

Policlinico Tor Vergata Roma

14:45 - 15:00 Quale soglia trasfusionale?
Prendiamo le linee guida
o il #TRAINtrial?

Marilena Marmiere

Ospedale San Raffaele, Milano

SALA FOSCOLO

14:00 - 15:00 CORSO 2

**INTERPRETAZIONE
DELL'EMOGAS ANALISI**

Moderatore: Enrico Fiaccadori

SALA CARDUCCI

14:00 - 15:00 COMUNICAZIONI ORALI 4

SALA CARDUCCI

15:00 - 16:15 COMUNICAZIONI ORALI 5

14:00 - 17:00 SESSIONI PARALLELE

SALA ARIOSTO

14:00 - 17:30 STAZIONI HANDS-ON

Intubazione tracheale tramite endoscopio
flessibile: tips and tricks

Gerardo Cortese

Video-devices (videolaringoscopio, videosti
letto) nella gestione della via aerea: futuro
o presente?

Rita Cataldo

	<p>3 generazioni di presidi sovraglottici: come orientarsi <i>Davide Lison</i></p>	<p>15:45 - 16:00 Driving pressure is more important than tidal volume <i>Domenico Grieco</i></p>
	<p>Front Of Neck Access (FONA) <i>Mirco Leo</i></p>	<p>16:00 - 16:15 Special lecture La meccanica respiratoria ai tempi dell'intelligenza artificiale: in ricordo di Milic-Emili <i>Carlo Alberto Volta</i></p>
<p>15:00 - 16:15</p>	<p>AUDITORIUM LOYOLA (SALA FOSCOLO - SALA RIMANDO)</p>	
	<p>SESSIONE PLENARIA 7 UPDATE ON MECHANICAL VENTILATION <i>Moderatori: Luigi Petramala, Marco Ranieri, Stefano Nava</i></p>	<p>16:15 - 17:15 SESSIONI PARALLELE SALA FOSCOLO TRACK MEU 4 LA FRAGILITÀ IN AREA CRITICA <i>Moderatori: Andrea Bellone, Lorenzo Ghiadoni</i></p>
<p>15:00 - 15:15</p>	<p>La pressione transpolmonare è importante nel settaggio della NIV? <i>Lara Pisani</i></p>	
<p>15:15 - 15:30</p>	<p>De novo respiratory failure: NIV o HFNC? <i>Massimiliano Etteri</i></p>	<p>16:15 - 16:30 Diagnosi differenziale nel paziente agitato in PS <i>Ciro Paolillo</i></p>
<p>15:30 - 15:45</p>	<p>ARDS: Finding the optimal tidal volume <i>Tommaso Tonetti</i></p>	<p>16:30 - 16:45 Terapia farmacologica nel delirium <i>Adriana Servello</i></p>

16:45 - 17:00 C'è un razionale per pensare ad un percorso "differenziato" per il paziente fragile in area critica?

Federica Moscucci

17:00 - 17:15 Discussione

AUDITORIUM LOYOLA

**16:15 - 17:15 TRACK ANESTESIA 4
CLINICAL CHALLENGES IN ANESTESIA
E RIANIMAZIONE**

Shock Settico

*Moderatori: Monica Rocco,
Tommaso Tonetti*

16:15 - 16:30 Ruolo della 'fast microbiology'

Bruno Viaggi

16:30 - 16:45 Diagnosi precoce: modelli predittivi e 'machine learning'

Elena Bignami

16:45 - 17:00 Stabilizzazione emodinamica: target volémico 'tailored'

Francesco Forfori

17:00 - 17:15 Discussione

16:15 - 17:15 TRACK PNEUMOLOGIA 4

*Moderatori: Lara Pisani,
Salvatore Grasso*

16:15 - 16:30 Pressione esofagea

Salvatore Grasso

16:30 - 16:45 P0.1 e manovre di occlusione

Domenico Grieco

16:45 - 17:00 Ecografia diaframmatica

Francesco Corradi

17:00 - 17:15 Discussione

SALA ALIGHIERI

16:15 - 17:15 TRACK INFETTIVOLOGIA 4

*Moderatori: Francesco Forfori,
Lidia Dalfino*

16:15 - 16:30 IAI: place in therapy dell'eravaciclina

Lidia Dalfino

16:30 - 16:45 Ruolo delle Ig nel paziente critico: quando e perché

Martina Tosi

16:45 - 17:00 Meningite batterica oggi: dal PS all'ICU
Bruno Viaggi

17:00 - 17:15 Discussione

**AUDITORIUM LOYOLA
(SALA FOSCOLO - SALA RIMANDO)**

**17:15 - 18:30 SESSIONE PLENARIA 8
WEANING**

Moderatori: Lara Pisani, Luciana Mascia

17:15 - 17:30 Fisiopatologia del passaggio al respiro
spontaneo
Paolo Navalesi

17:30 - 17:45 Protocolli di svezzamento: quando
e quali applicare
Domenico Grieco

17:45 - 18:00 Alti flussi in pronto soccorso: dubbi
e certezze
Luigi Petramala

18:00 - 18:15 Weaning dalla cannula tracheostomica
Piero Ceriana

18:15 - 18:30 Discussione e saluti finali

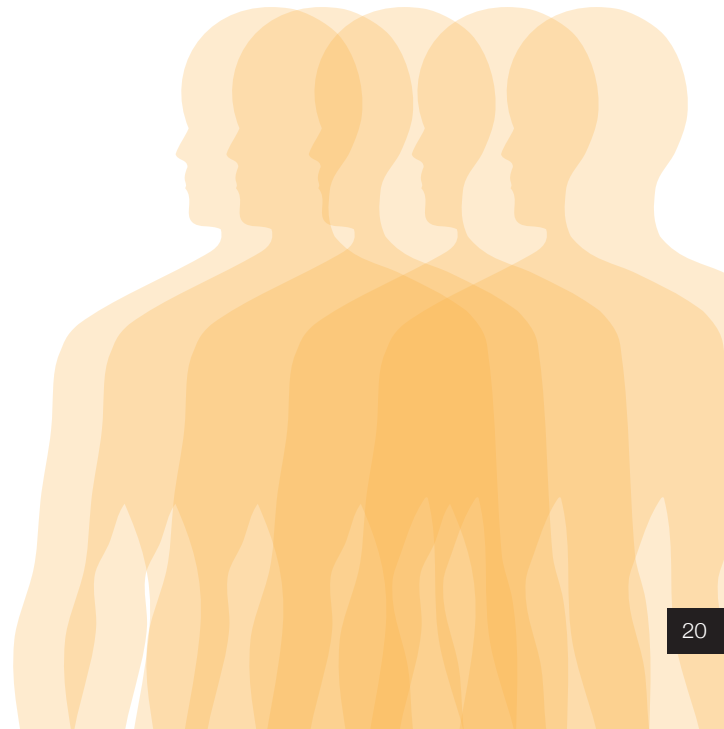

28 NOVEMBRE 2024

14:00 - 15:00

SALA MONTALE**COMUNICAZIONI ORALI 1****Moderatori: Luciana Mascia, Andrea Bellone**

Professionisti sanitari e “End of Life Care”, indagine conoscitiva sulla comunicazione in area critica

Gianluca Maldera

Morire in pronto soccorso. quali percorsi nell'emergenza?

Virginia Donada

Attitudini del personale delle Terapie Intensive del Policlinico di Bari nei confronti del Fine Vita

Floriana Disciglio

Spiritual care in palliative medicine and end-of-life care

Francesco Papale

Out-of-hospital cardiac arrest trials

Samuele Bugo

Future perspectives of artificial intelligence in the setting of Impella: The Intelligent Impella

Luisa Zaraca

Anemia in DEA: questione di boarding

Michela Nardacci

L'esperienza di ARES 118 nel trattamento del paziente contaminato: valutazione degli accessi venosi periferici e intraossei con DPI NBCR

Stefano Innocenzi

Trauma maggiore nel paziente anziano: esperienza del Trauma Center dell'Ospedale Maggiore di Bologna

Alessio Bertini

15:00 - 16:00

SALA MONTALE**COMUNICAZIONI ORALI 2****Moderatori: Matteo Di Nardo, Salvatore Grasso**

Clinical application of a macroporous resin sorbent or cartridge in septic shock: case report.

Chiara Nicocia

Perioperative renal protection with amino acids infusion:
A meta-analysis
Alessandro Pruna

Sequential administration of LPS-selective sorbent and styrene copolymer sorbent in patient with septic shock:
Case Report
Bruno Baldassini Moraes

CRRT-ECCO2R in paziente con fistola bronco-pleurica ed insufficienza renale acuta
Federica Maldarelli

Temporary mechanical circulatory support with Impella in cardiac surgery: a systematic review
Giada Russo

How immunosuppression impact on the decision-making process to start V-V ECMO in severe ARDS? A case report
Laura Pistidda

Valutazione del pattern citochinico infiammatorio e del tono adrenergico in pazienti con sepsi ricoverati in area critica.
Luca Marino

Intraoperative and postoperative ecmo support in urgent bulla resection for bullous pulmonary dysplasia: a case report
Ciciriello Tommaso

A scoping review on extracorporeal membrane oxygenation for the prevention of barotrauma in patients with respiratory failure
Domenico Pontillo

16:00 - 18:30

SALA MONTALE

COMUNICAZIONI ORALI 3

Moderatori: Annalisa Carlucci, Francesco Alessandri

Timing della tracheotomia nei pazienti sottoposti a ExtraCorporeal Membrane Oxygenation (ECMO), una revisione narrativa della Letteratura
Martina Cocci

Evitare la tracheotomia nel trauma maxillo-facciale complesso con intubazione sec. Altemir: una tecnica da non dimenticare
Dafne Pisani

Noninvasive inspiratory effort monitoring during spontaneous breathing trial to predict extubation failure in patients at high risk of re-intubation

Grazia Bellino

Evaluating the Diagnostic Accuracy of the Radiographic Assessment of Lung Edema (RALE) Score at Mechanical Ventilation Onset for Identifying ARDS

Claudio Zimatore

Anti-platelet therapy with cangrelor in cardiogenic shock patients: a systematic review and single arm meta-analysis

Jacopo D'Andria Ursoleo

Survival is increased in young (<65y) patients undergoing cardiac surgery randomized to receive corticosteroids

Rosario Losiggio

Una rara bradicardia

Francesca Reali

PRESS trial (Prehabilitation in esophageal surgery): a pilot randomized trial

Marco Manazza

Macklin effect, quantitative imaging analysis and CytoKine profiling to predict Lung frailty in ARDS (MACKLIN ARDS)

Erica Ronca

Valore diagnostico e prognostico dell'ecografia polmonare eseguita da personale non esperto nei pazienti con accesso per dispnea presso il dipartimento di emergenza DELL'AOUP

Greta Barbieri

Arresto cardiocircolatorio in quadro di ARDS in paziente con stenosi valvolare mitralica severa su base reumatica *Maria Lai*

Applicazione delle tecniche viscoelastiche nel paziente politraumatizzato presso il trauma center dell'azienda ospedaliero universitaria pisana

Greta Barbieri

Stato epilettico: insidie diagnostiche ed incertezze terapeutiche

Virginia Torricelli

The emerging role of clevidipine for the management of hypertension. In the perioperative cardiac and noncardiac surgical settings: a systematic review.

Viviana Teresa Agosta

Is there an optimal blood pressure target in critically ill and surgical patients? A systematic review and meta-analysis of randomized controlled trials

Filippo D'Amico

The reliability of different basal metabolic rate estimate equations in critically ill patients: a retrospective observational study

Simone Vietri

The effect of multimodal prehabilitation on heart rate variability in patients undergoing major thoracic surgery – The TUNE Study

Federico Mattia Oliva

Multimarkers approach in acute chest pain in emergency department: retrospective study with secondary level tests

Andrea Piccioni

Mastering the SOFA Score: A Systematic Review of Critical Choices of Score Statistic, Timing, Imputations and Competing Risk Handling in Major Trials

Marilena Marmiere



29 NOVEMBRE 2024

14:00 - 15:00

SALA CARDUCCI

COMUNICAZIONI ORALI 4

Moderatori: Bruno Viaggi

Varianti KPC: nuova sfida per il clinico

Maria Teresa Edo

Incidence of Pseudomonas Aeruginosa in ventilator associated pneumonias – a longitudinal analysis in 112 Italian ICUs

Giovanna Magnesa

L'inquadramento del paziente settico nel dipartimento di emergenza-urgenza: il ruolo degli indici di flogosi nel paziente oncologico

Rossella Carella

A textbook case: infective endocarditis in drug addicts

Riccardo Roganti

The impact of multimodal prehabilitation in cancer surgery: the PROPOSE multicenter randomized controlled trial

Fiorito Sara

Multimodal prehabilitation for oncological patients undergoing major gastrointestinal surgery: rationale and design of the PROGRESS multicenter randomized controlled trial

Marta Veneziano

A systematic review of serious complications associated with nasogastric, orogastric, or enteral tube misplacement over the decades

Matteo Borello

Rianimazione aperta e family presence: un'analisi comparativa tra operatori sanitari di emergenza ospedaliera ed extraospedaliera

Marzia Achilli

15:00 - 16:15

SALA CARDUCCI

COMUNICAZIONI ORALI 5

Moderatore: Andrea Bellone

Il paziente con frattura di femore prossimale in pronto soccorso: il ruolo del medico di emergenza-urgenza

Martina Capobianco

Un caso di pneumotorace da linfangioleiomiomatosi

Martina Lancellotti

Lo pneumotorace in medicina d'emergenza-urgenza: la gestione multidisciplinare in ospedale hub

Christian De Gottardo

Ecografia nell'annegamento: Il protocollo FASD

Riccardo Ristori



La sede di **AREA CRITICA 2024** è il Centro Congressi Roma Eventi - Fontana di Trevi si trova all'interno dello splendido palazzo che ospita la Pontificia Università Gregoriana e l'omonima biblioteca con i suoi eccezionali tesori library.

Situato nel cuore di Roma, a due passi dal Quirinale e dalla fontana di Trevi da cui prende il nome:

Centro Congressi Fontana di Trevi

Piazza della Pilotta, 4 - 00187 Roma

Tel: +39 (06) 67015176-5177

Fax: +39 (06) 67015178

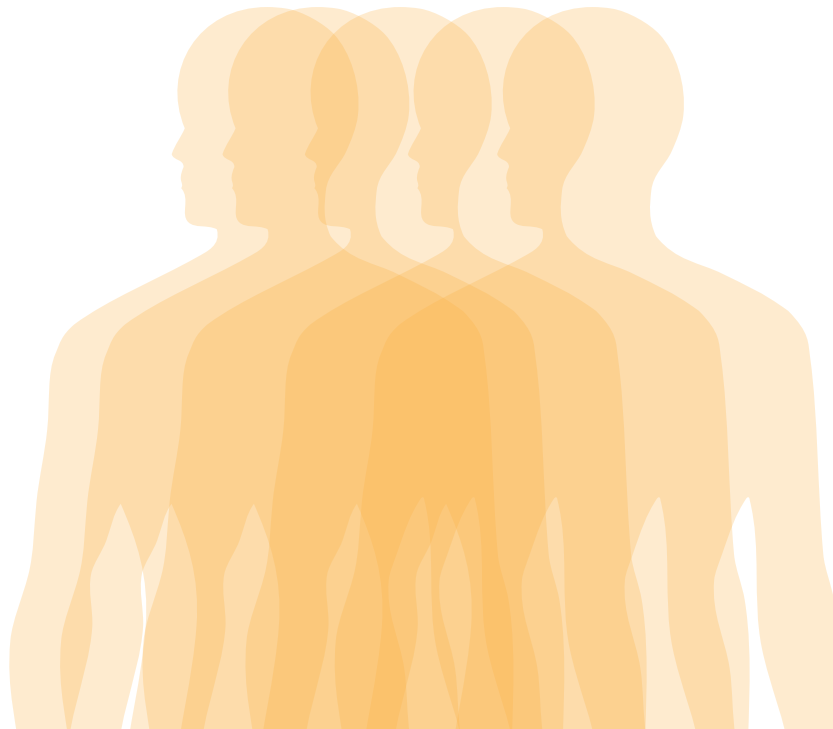

CATEGORIA	EARLY fino al 01/09/24	LATE fino al 20/11/24	ON SITE
Medico	€ 200,00	€ 280,00	€ 350,00
Specializzando	€ 100,00	€ 120,00	€ 200,00
Infermiere / Fisioterapista	€ 100,00	€ 120,00	€ 200,00
Studente	Ingresso gratuito (preiscrizione obbligatoria)	-	-
Eams Members*		10% discount	10% discount

LA QUOTA D'ISCRIZIONE (COMPRESIVA DI IVA 22%) AL CONGRESSO INCLUDE:

- Partecipazione ai lavori scientifici
- Partecipazione alle sessioni delle aziende sponsor
- Accesso all'area espositiva
- Materiale congressuale
- Attestato di partecipazione

MODALITÀ DI PAGAMENTO

On-line: si può scegliere come metodo di pagamento il bonifico o la carta di credito.

On site: saranno accettati solo pagamenti con carte di credito (VISA o MASTERCARD) e Satispay.

La registrazione sarà ritenuta perfezionata con il pagamento della quota di iscrizione.

***EAMS MEMBERS**

I membri EAMS - European Airway Management Society, possono usufruire di uno sconto del 10% sulla quota di partecipazione al Congresso. Per maggiori informazioni su come accedere alla scontistica, si prega di scrivere alla segreteria organizzativa di Area Critica info@areacritica.eu

ORARI SEGRETERIA E GUARDAROBA

Giovedì 28/11/2024 ore 08:00 - 18:30 • Venerdì 29/11/2024 ore 08:00 - 18:00

BADGE

I partecipanti sono invitati ad indossare il badge durante tutta la durata del Congresso. Non sarà consentito l'accesso alle sale e aree congressuali a coloro che ne saranno sprovvisti.

ATTESTATO DI PARTECIPAZIONE

Gli attestati di partecipazione al Congresso potranno essere scaricati dal sito www.areacritica.eu dal giorno 01/12/2024 al giorno 08/01/2025 dall'area "Iscrizione" utilizzando user e password di accesso al portale fornite al momento dell'iscrizione.

ESPOSIZIONE TECNICO-SCIENTIFICA

Nell'ambito del Congresso si svolgerà un'esposizione di prodotti farmaceutici e diagnostici, apparecchiature elettromedicali e pubblicazioni scientifiche.

RESPONSABILITÀ

Gli organizzatori non sono responsabili per incidenti personali, smarrimento di effetti personali o danni a proprietà private dei partecipanti e degli accompagnatori che avvengano durante il Congresso.

VARIAZIONI

La Segreteria Scientifica e Organizzativa si riservano il diritto di apportare al programma tutte le variazioni che, per ragioni tecnico-organizzative e/o scientifiche, saranno ritenute necessarie. Eventuali aggiornamenti saranno pubblicati sul sito www.areacritica.eu, sul sito www.ccicongress.com oppure comunicati direttamente in sede congressuale.

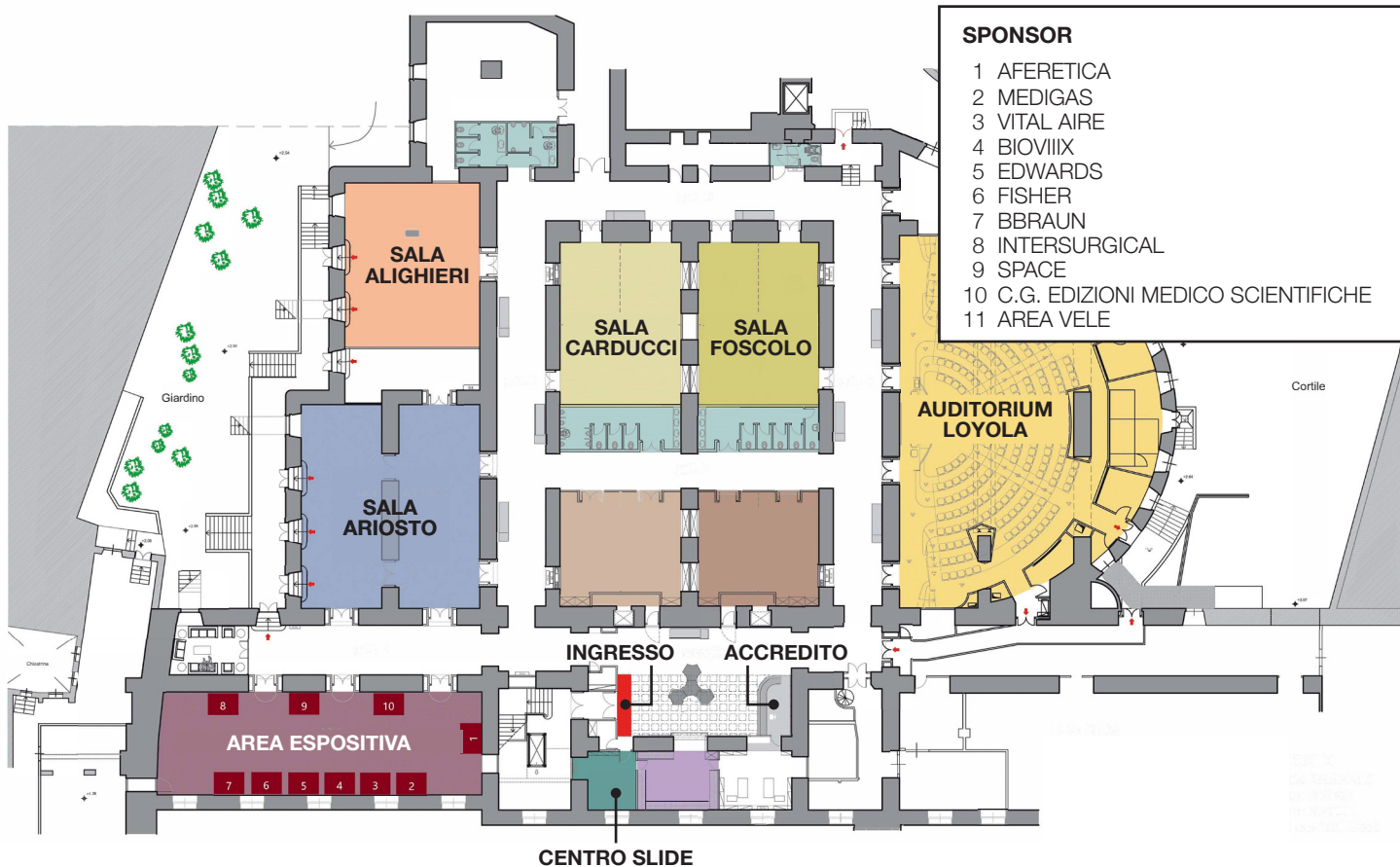

 <p>Aferetica Purification Therapies</p>	 <p>AOP HEALTH</p>	 <p>AstraZeneca</p>	 <p>Baxter</p>	 <p>B BRAUN SHARING EXPERTISE</p>
 <p>BIOVILLIX Il valore della conoscenza</p>	 <p>E.G. Edizioni Medico Scientifiche</p>	 <p>Chiesi</p>	 <p>Edwards</p>	 <p>ETOR</p>
 <p>Fisher & Paykel HEALTHCARE</p>	 <p>FRESENIUS MEDICAL CARE</p>	 <p>GETINGE</p>	 <p>GRIFOLS</p>	 <p>INTERSURGICAL SISTEMI COMPLETI PER LA RESPIRAZIONE</p>
 <p>KURES</p>	 <p>Medigas</p>	 <p>Medisim Enabling Technology</p>	 <p>Medtronic</p>	 <p>PHILIPS</p>
 <p>ResMed</p>	 <p>RETIA MEDICAL</p>	 <p>SPACE MAD REVOLUTION</p>	 <p>VitalAire Home HealthCare</p>	 <p>VYGON Value Life</p>



Laerdal
helping save lives



M.G. LORENZATTO
SINCE 1951

Medtronic



SEDA S.p.A.



AREA CRITICA



SEGRETERIA ORGANIZZATIVA



Centro Congressi Internazionale

Via G. Guarini 4 - 10123 Torino
Tel. 011 2446911 - Fax 011 2446950

info@ccicongress.com

www.ccicongress.com